

PRODEMA PRODEX



HunterDouglas

REVESTIMIENTOS

PRODEMA PRODEX

Revestimientos

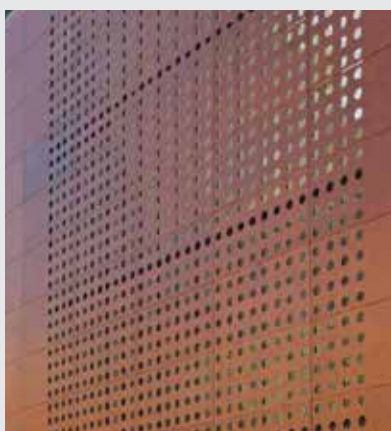

CARACTERÍSTICAS

Las fachadas ventiladas ProdeMa ProDEX son una novedosa generación de productos de fachada con chapas de madera natural para exteriores. Los paneles ProDEX están conformados por un composite revestido por una chapa de madera, con un tratamiento superficial de formulación propia a base de resinas acrílicas y PVDF, las cuales protegen el tablero frente de la luz del sol, los ataques de productos químicos (Antigraffiti) y los agentes atmosféricos.

Este tipo de fachadas tiene varias ventajas frente a una fachada convencional, por ejemplo; cuenta con un mejor aislamiento acústico y consigue un ahorro energético entre el 5 y 10 % debido a que absorbe menos calor y dispersa menos el frío.

DESCRIPCIÓN TÉCNICA

Material: Alma de fibras de celulosa impregnadas en resinas fenólicas termoendurecibles y superficie en chapilla de madera natural.

Espesores: 6 mm, 8 mm, 10 mm y 12 mm.

Colores: Marrón Tostado, Rustik, Cream, Claro, Marrón Claro, Mocca, Marrón Oscuro, Ice Grey y Mint.

Usos: Revestimiento exterior ProDEX. *Para revestimiento interior ver la ficha técnica ProdeMa ProDIN.

Dimensiones: 1220 x 2440 mm.

PANEL PRODEX

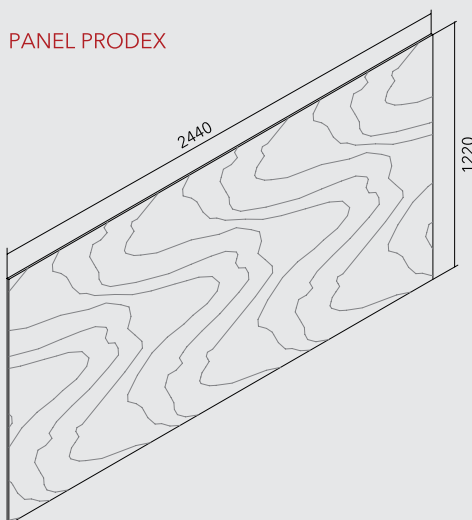

ESQUEMA DE MONTAJE

DILATACIONES

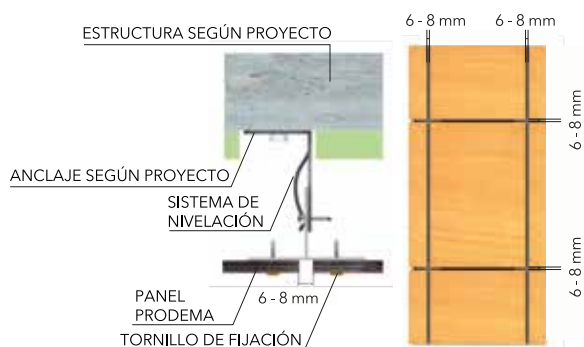

NOTA: Todas las medidas están expresadas en milímetros a menos que especifique lo contrario. Para medidas especiales, consultar con el departamento técnico.

INSTALACIÓN

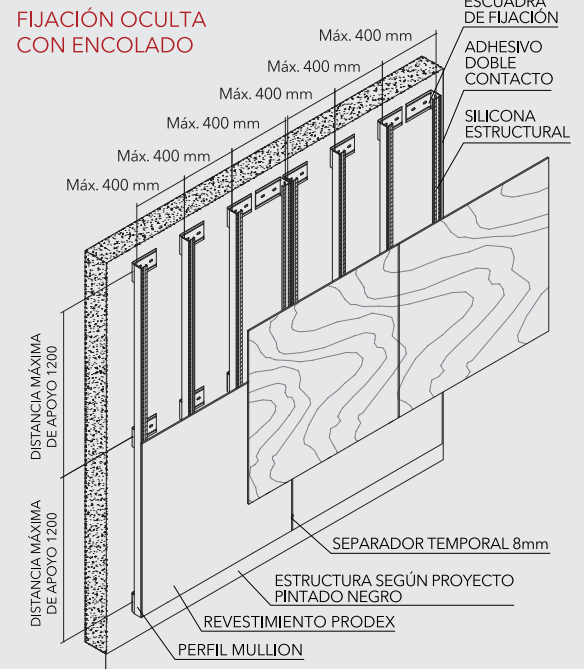
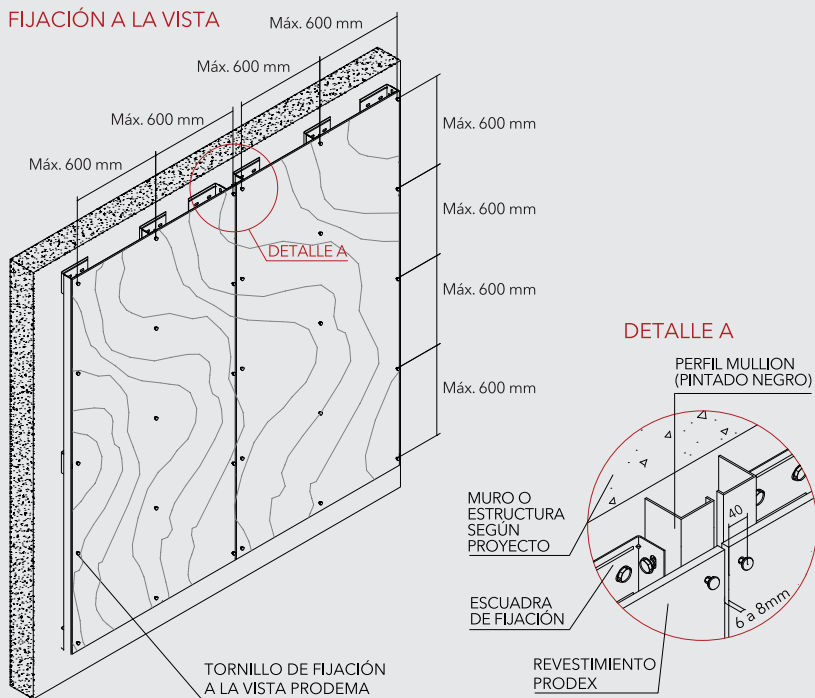

Nota 1: Los paneles Proxima son piezas de madera natural, por lo cual las diferencias de color y vetas son normales; singularidades como nudos e inclusiones de resina con parte del diseño decorativo. Existen diferencias en el comportamiento de solides del color y la luz, dependiendo de la especie y la procedencia de la madera.

Nota 2: Los componentes del producto de esta ficha técnica están en constante proceso de innovación y desarrollo, por lo que pueden estar afectos a modificaciones. La medidas informadas en esta ficha están expresadas en milímetros (mm). Para garantizar el correcto funcionamiento del producto, la instalación deberá ser siempre ejecutada por un distribuidor autorizado, utilizando todos los accesorios definidos según especificaciones técnicas de Hunter Douglas.

PRODEMA PRODEX



HunterDouglas®

REVESTIMIENTOS

Showroom
Calle 19 # 68B - 76
Bogotá - Colombia
Tel: +57(1) 405 4300
www.hunterdouglas.com.co
Mayo 2015