TECNO FAST
HOME
CASAS MODULARES

TFH 4 - 105m²

CARACTERÍSTICAS

Este modelo de casa cuenta con 5 cápsulas:

- Cápsula 1 (Dormitorio Principal)
- Cápsula 5 (Baño Ampliación)
- Cápsula 6 (Cocina Comedor)
- Cápsula 8 (Living)
- Cápsula 9 (Quincho)

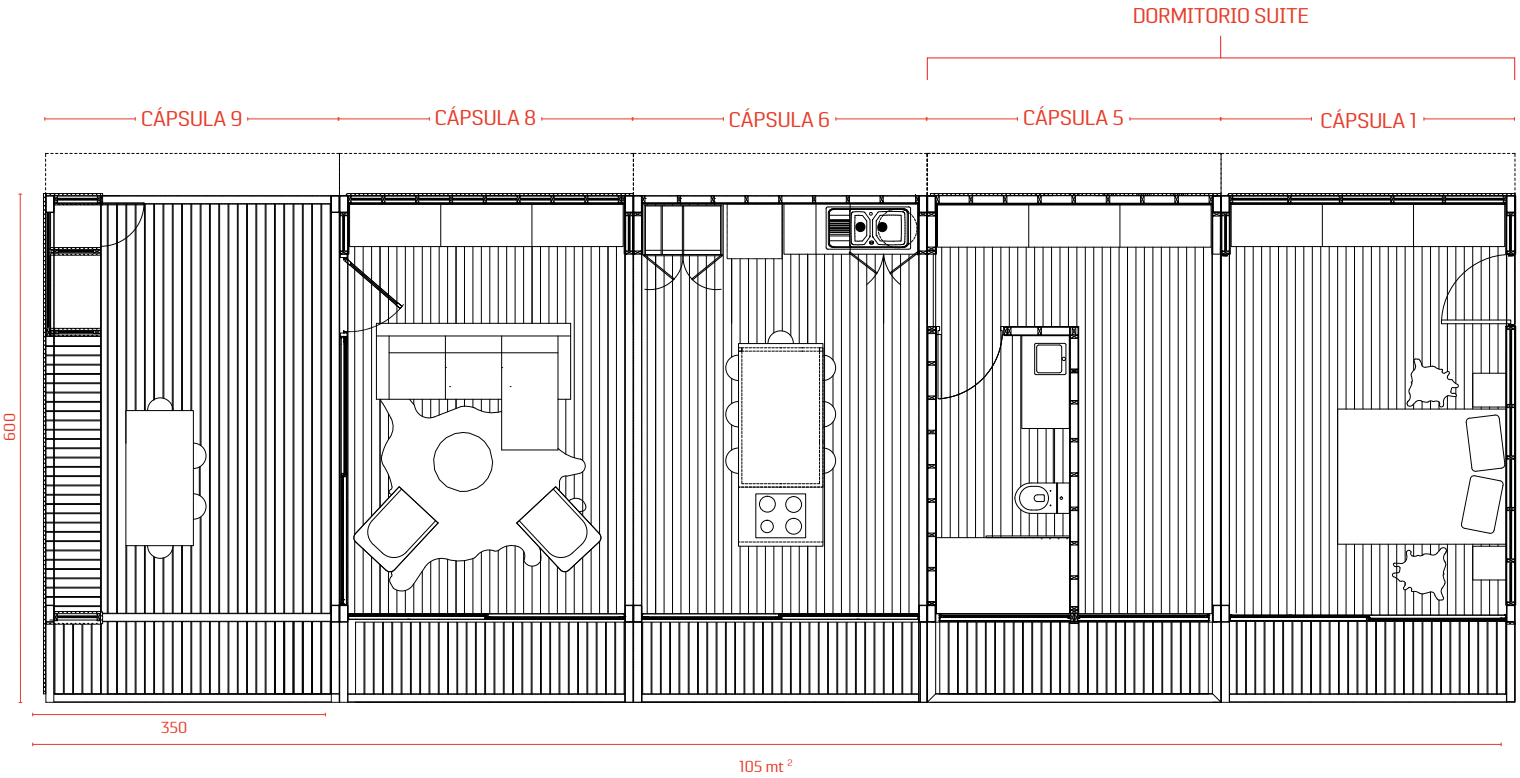

Casa Básica:	$32.300.000(+IVA)	
Casa Equipada:	$ 35.080.000 (+IVA)	Valores en fábrica*

TECNO FAST
HOME
CASAS MODULARES

CÁPSULAS	*Casa Básica*	*Casa Equipada*
Cápsula 1 - Dormitorio Principal	$ 6.400.000	$ 6.700.000
Cápsula 5 - Baño Ampliación	$ 7.700.000	$ 7.980.000
Cápsula 6 - Cocina Comedor	$ 6.800.000	$ 8.850.000
Cápsula 8 - Living	$ 6.800.000	$ 6.950.000
Cápsula 9 - Quincho	$ 4.600.000	$ 4.600.000
TOTAL:	$ 32.300.000	$ 35.080.000

CONTACTO

contacto@tecnofasthome.cl
Of. +56 2 2790 5000
Panamericana Norte 17.000, Colina.
Ruta 5 Norte, Santiago, Chile.

www.tecnofasthome.cl